

**DIRECTION DU BUREAU DES HYDROCARBURES**

**Identification du puits**

Nom du puits	83-08
N° du puits	CS08
Titulaire/Foreur	Émilien Séguin
Année de forage	1983
Région administrative	Gaspésie—Îles-de-la-Madeleine (11)
Profondeur de coupe des tubages sous la surface	1 m

**But du rapport d'étape de la phase 1**

Recenser le maximum de renseignements permettant de localiser le puits, d'identifier les titulaires de permis, le propriétaire du terrain ou son utilisateur ainsi que les données techniques. Cette étape consiste à documenter le dossier en vue de préparer les prochaines phases.

**I. Localisation et documents**

**1. Coordonnées géographiques**

Source/coordonnées géographiques	Latitude	Longitude
GDH/Carte interactive	<u>48° 50' 19,8"</u>	<u>-64° 47' 21,7"</u>
Demande de forage	N/A	N/A
Rapport de fin de forage	N/A	N/A
Acte de déclaration	N/A	N/A
Anciens rapports d'inspection	<u>48° 50' 19,8"</u>	<u>-64° 47' 21,7"</u>
Autres	N/A	N/A

**2. Documents pertinents à déposer dans le dossier**

Document	Disponible	Non disponible
Fiche signalétique du puits	X	
Copie de carte topographique		X
Copie du dossier du cadastre (lot, limites de la propriété, etc.)		
Rapport de fin de forage		X
Rapport de la dernière inspection pour avoir le dernier statut et les recommandations		X

**II. Propriétaire foncier et/ou locataire**

Domaine de l'état

**III. Le responsable du puits**

	Permis de recherche	Permis de forage
Numéro	770	1983FCS08
Titulaire	Non disponible	Émilien Séguin
Adresse du titulaire	N/A	N/A
Premier responsable de la compagnie		
Autres		

Gestion des puits forés au Québec

Puits: C908s - 83-08 (1983FCS08) Table: 1- Identification

N°Puits: C908s Nom du puits: 83-08 (1983FCS08)

Année: 1983 Région: (C) Gaspésie

Latitude: 48°50'19,80" Longitude: 64°47'21,70" N°Carte: ---

Localisation: \_\_\_\_\_

Type: Puits d'exploration «Wildcats» Statut du puits: Abandonné/pétrole

Profondeur: 35,5 Unité: m Code de référence: sol

N°Permis: 770

Détenteur: Gaspésie, Société d'exploration pétrolière et minière

Partenaires: Gaspésie, Société d'Exploration, SEMBEC Inc.

Implanter sur: Electromagnétique V.L.F. et Sismique

Table de rotation (KB): 0 Élévation du sol: 0

Opérateur: Émilien Séguin (forage) / MRN (fermeture)

Entreprise de forage: Foragaz (fermeture)

Type de foreuse: Diamant

Memo

Travaux de forage : 1983

Date de fermeture : 1999/09/05

PROGRAMME DE FERMETURE DES PUITTS ORPHELINS, GASPÉSIE (1999)

Puits fermé conformément aux devis

-Bouchon de ciment de 0 à 36 mètres.

-Plaque d'acier soudée sur les coffrages.

Inspecté le 14 septembre 1999

Approuvé

**LOCALISATION DES PUIITS FORÉS PAR  
GASPÉSIE, SOCIÉTÉ D'EXPLORATION PÉTROLIÈRE ET MINIÈRE INC. (GRILLE NO 1)**

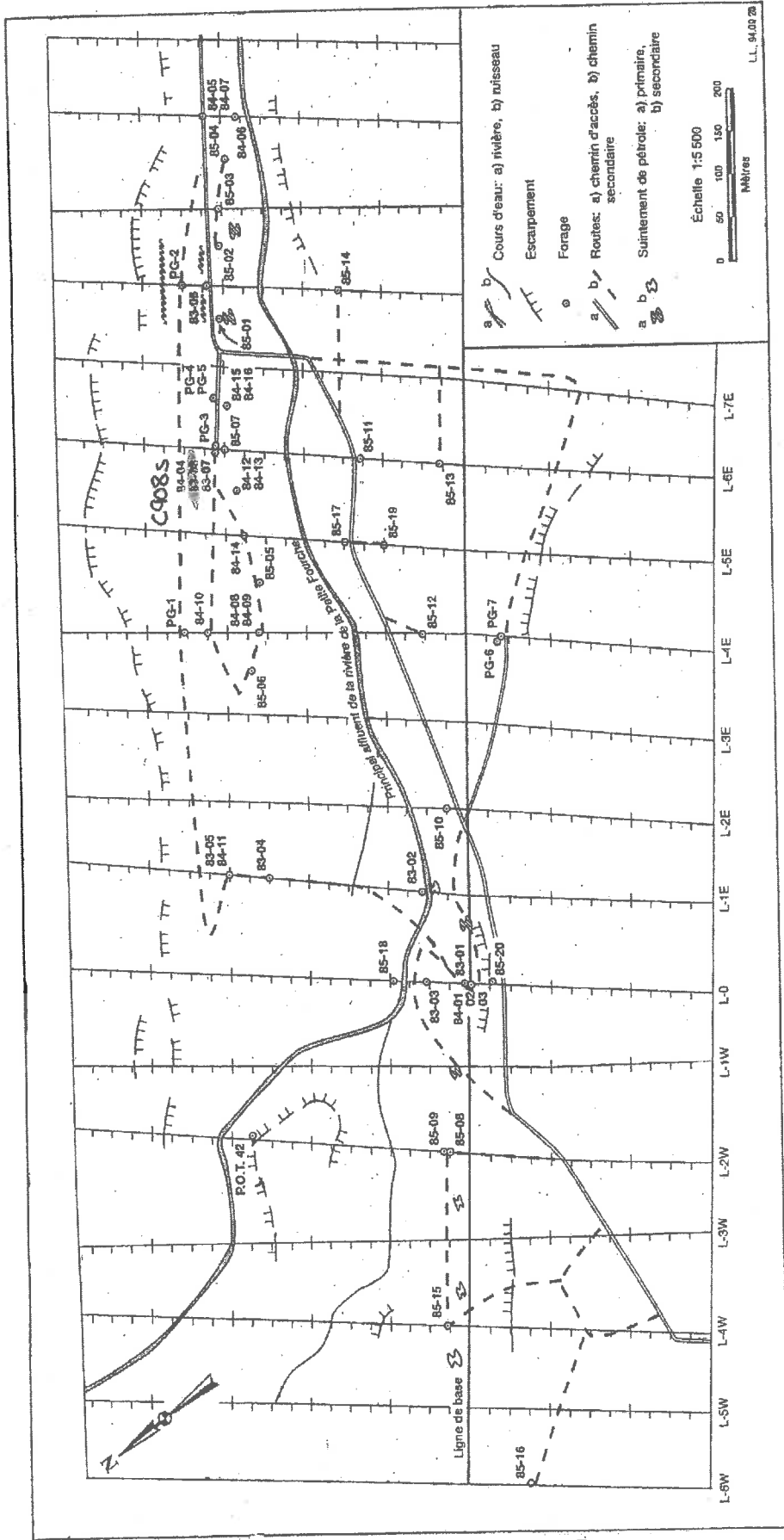

L.L. 94.09.78



FICHE DE VISITE D'UN PUIT

Nom du puits : 83-08	
Numéro du puits : 1983FC808	Cadastre :
Latitude : 48°50'20,00"	Longitude : 64°47'26,00"
Référence :	

Nouvelle localisation :	
Latitude : 48°50'19,80"	Longitude : 64°47'21,70"
Système de référence géodésique : NORD VRAI	
Instrument de mesure : GPS TRIMBLE NAVIGATION ENSIGN	
Degré de précision (mètres) : 7,62 m	
Autres informations :	

Description de l'état du puits :

Le puits est situé sur la grille #1 de la compagnie GASPÉSIE, Société d'exploration pétrolière et minière Inc., sur la ligne 600 est, à 318 mètres au nord de la ligne de base. Il est en bordure du chemin menant à 1984FC109, à environ 5 mètres au nord-ouest de ce dernier. Le puits est enfoui sous un amoncellement de roches. Un bout de tuyau tordu a été déterré ainsi qu'un trou par lequel il s'écoule du pétrole. Le détecteur de métal indique la présence d'un tubage dans ce trou.

SCHEMA

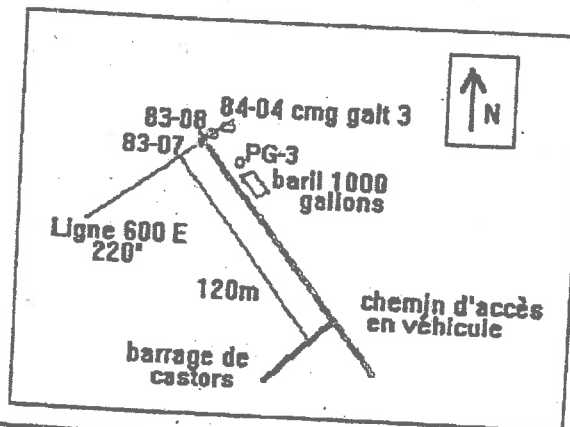

Date : 94/07/05	Nom : N. Gauvin et D. Soucy
-----------------	-----------------------------

1983FCS08



1983FCS08



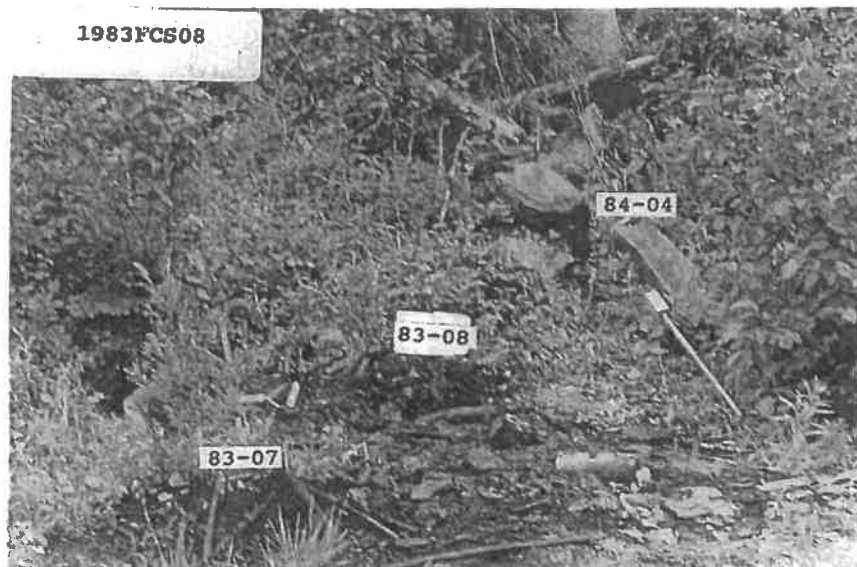

# Fiche de fermeture du puits CS08 1983FCS08 (83-08)

## Diagramme des travaux réalisés par le contractant

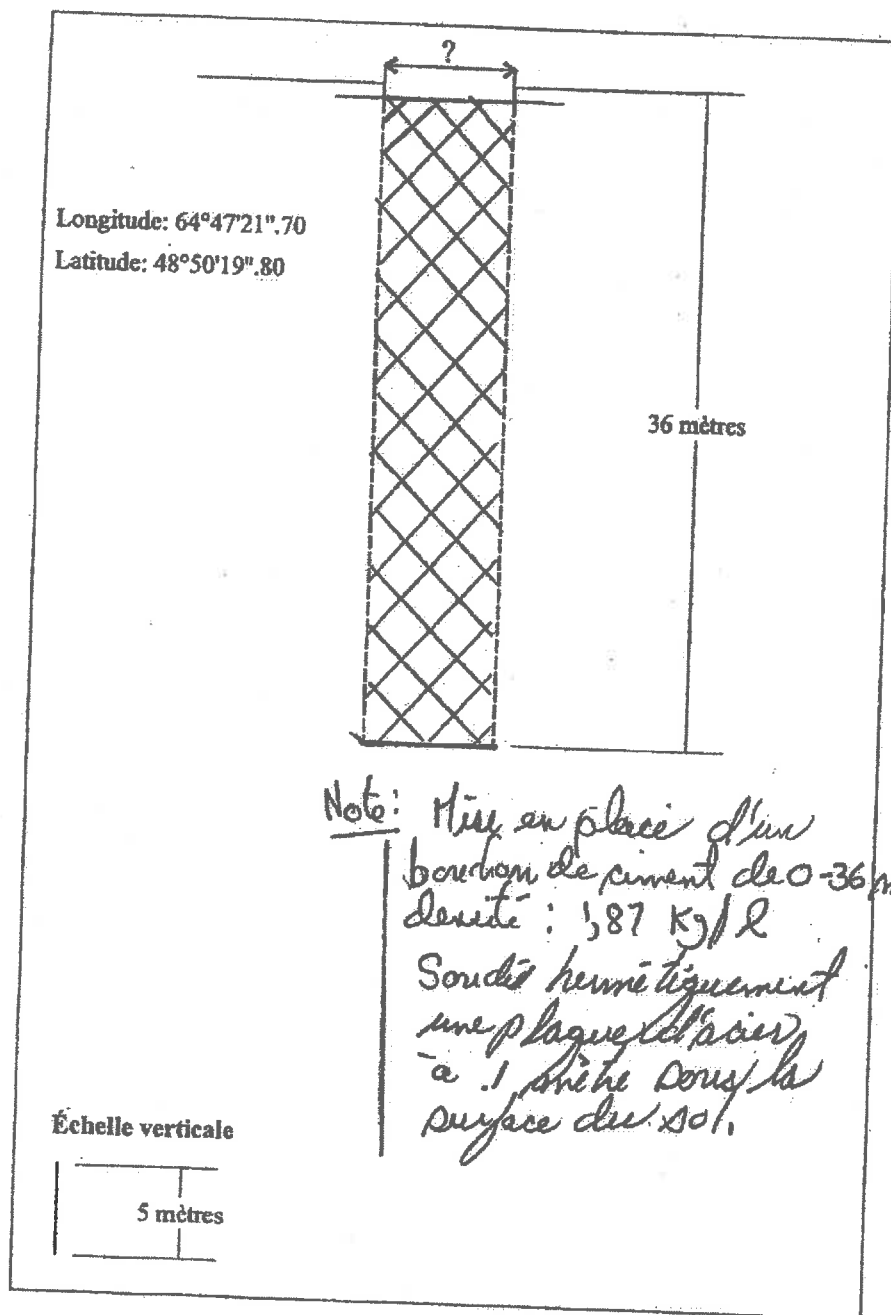

Signature:

53-54

Date: 1999

109/27

À compléter par le contractant

**Procédure de fermeture du puits  
CS08 (83-08)  
(1983FCS08)**

- Mise en place d'un bouchon de ciment de 0 -36 m.
- Densité du ciment : 1.87 kg/L.
- Soudé hermétiquement une plaque d'acier à 1 m sous la surface du sol.



# Fiche de fermeture du puits CS08 1983FCS08 (83-08)

## Diagramme des travaux réalisés par le contractant

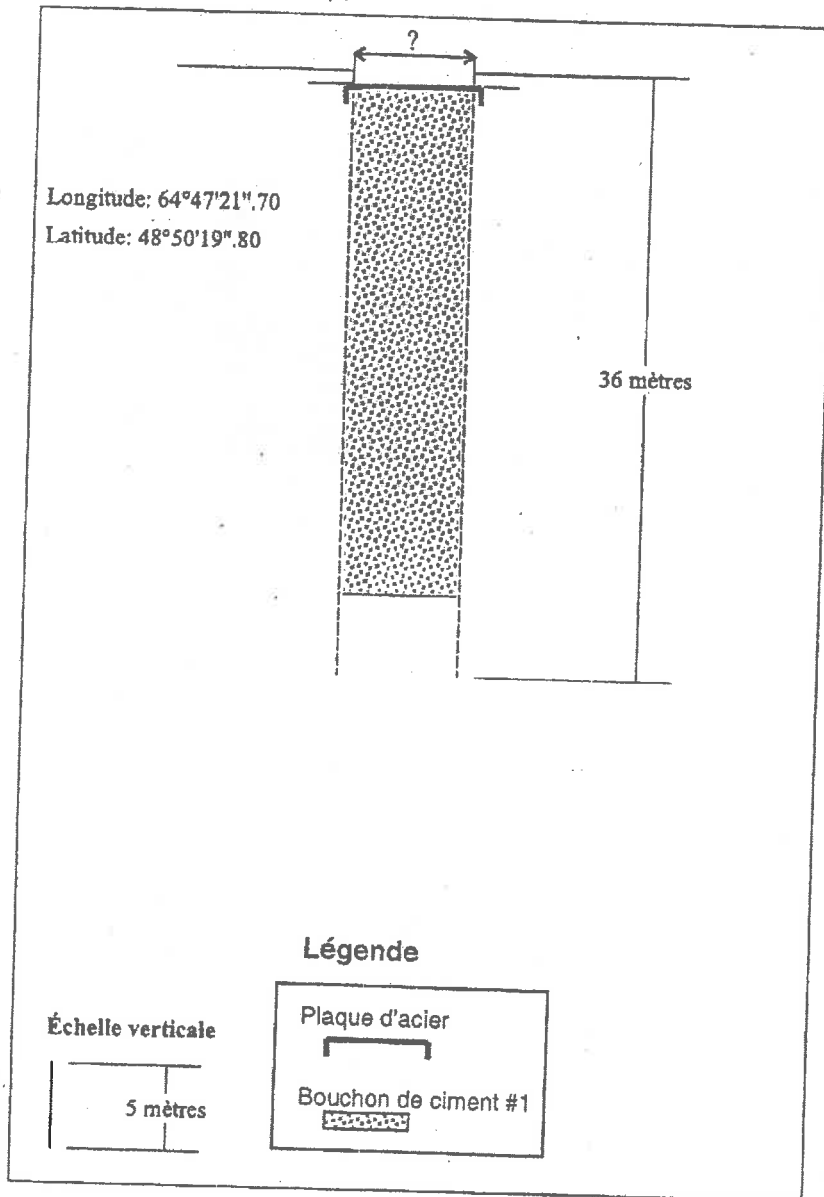

Signature: art. 14-53-54

Date: 75 novembre 1999

À compléter par le contractant

# PROGRAMME DE FERMETURE DES PUITTS DE LA GASPÉSIE, 1999

83-08 (Séguin)

1983FCS08

Opérateur : Foragaz

Inspecté : J.Y. Laliberté

4 novembre 1999



Photo 1