



FICHE DE VISITE D'UN PUIT

Nom du puits : CONTINENTAL, GASPÉ DEEP TEST NO 1

Numéro du puits : 1951FC020

Cadastre :

Latitude : 48°50'57,00"

Longitude : 64°46'24,00"

Référence :

Nouvelle localisation :

Latitude : 48°50'55,00"

Longitude : 64°46'25,00"

Système de référence géodésique : NORD VRAI

Instrument de mesure : GPS TRIMBLE NAVIGATION ENSIGN

Degré de précision (mètres) : 7,62 m

Autres informations : PDOP 3,4

Description de l'état du puits :

Le puits est suspendu, il est situé sur un terrain ayant été totalement déboisé lors du forage mais sur lequel la végétation a repris. Trois tubages composent ce puits, un de 35 cm de diamètre, un second de 25 cm de diamètre et un dernier, de 20 cm de diamètre, auquel est vissé un bout de tubage qui a été transformé afin d'avoir un diamètre de 5 cm à son extrémité. Le "rat hole" est à environ 1 m du puits. Du câble d'acier ainsi que des fonds de barils gisent sur le site.

SCHEMA

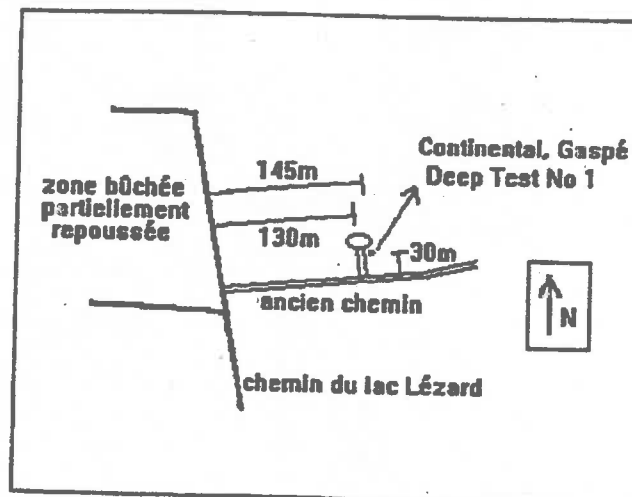

Date : 94/07/25

Nom : M. Gauvin et D. Soucy





1951FC020

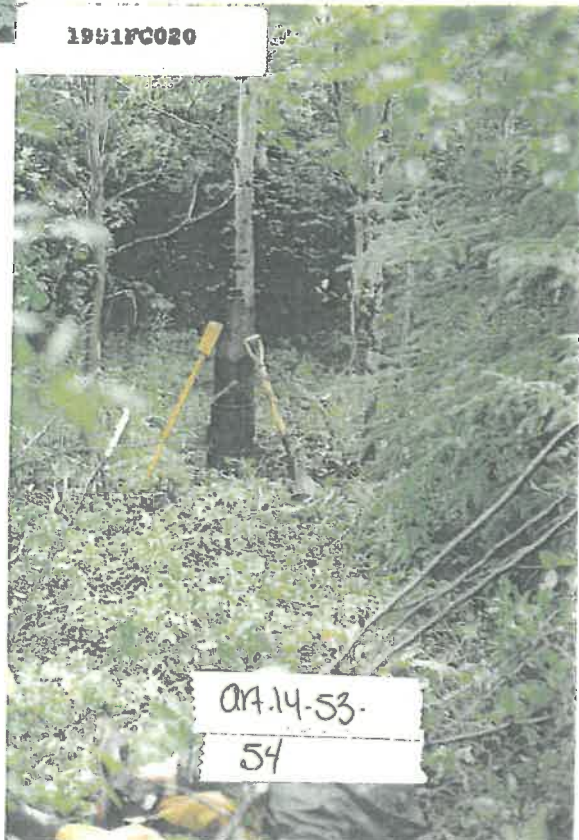

1951FC020

07.14-53-

54

