

DIRECTION DU BUREAU DES HYDROCARBURES

Identification du puits

Nom du puits	CMG, Galt No 3 (84-04)
N° du puits	C103
Titulaire/Foreur	Aucun
Année de forage	1984
Région administrative	11 – Gaspésie-Îles-de-la-Madeleine
Profondeur de coupe des tubages sous la surface (pi)	30 cm hors-sol

But du rapport d'étape de la phase 1

Recenser le maximum de renseignements permettant de localiser le puits, d'identifier les titulaires de permis, le propriétaire du terrain ou son utilisateur ainsi que les données techniques. Cette étape consiste à documenter le dossier en vue de préparer les prochaines phases.

I. Localisation et documents

1. Coordonnées géographiques

Source/coordonnées géographiques	Latitude	Longitude
GDH/Carte interactive	48° 50' 19,0"	-64° 47' 21,7"
Demande de forage	ND	ND
Rapport de fin de forage	ND	ND
Acte de déclaration	ND	ND
Anciens rapports d'inspection	ND	ND
Autres (livre rouge)	ND	ND

2. Documents pertinents à déposer dans le dossier

Document	Disponible	Non disponible
Fiche signalétique du puits	X	
Copie de carte topographique	X	
Copie du dossier du cadastre (lot, limites de la propriété, etc.)		
Rapport de fin de forage		X
Rapport de la dernière inspection pour avoir le dernier statut et les recommandations		X

II. Propriétaire foncier et/ou locataire

Domaine de l'état

III. Le responsable du puits

	Permis de recherche	Permis de forage
Numéro	Aucun	1984FC103
Titulaire	ND	Aucun
Adresse du titulaire	ND	ND
Premier responsable de la compagnie	ND	ND
Autres		

Gestion des puits forés au Québec

Puits: C103 - CMG, Galt No 3 (84-04) Table: 1- Identification

N° Puits: C103 Nom du puits: CMG, Galt No 3

Année: 1984 Région: (C) Gaspésie

Latitude: 48°50'19,00" Longitude: 64°47'21,70" N° Carte: 22A15-200-0101

Localisation: Canton de Galt

Type: Puits d'exploration «Wildcat» Statut du puits: Abandonné/pétrole

Profondeur: 67,97 Unité: m Code de référence: --

N° Permis: 605

Détenteur: _____

Partenaires: _____

Implanter sur: _____

Table de rotation (KR): 0 Elevation du sol: 0

Opérateur: MRN (fermeture)

Entreprise de forage: Foragaz (fermeture)

Type de foreuse: Sondeuse-diamant

Mémo

Début des travaux de forage : 1984/03/23

Fin des travaux de forage : 1984/03/26

Date de fermeture : 1999/09/05

PROGRAMME DE FERMETURE DES PUIITS ORPHELINS, GASPÉSIE (1999)

Puits fermé conformément aux devis

-Plaque d'acier soudée sur les coffrages

Inspecté le 14 septembre 1999

Approuvé

**LOCALISATION DES PUIITS FORÉS PAR
GASPÉSIE, SOCIÉTÉ D'EXPLORATION PÉTROLIÈRE ET MINIÈRE INC. (GRILLE NO 1)**

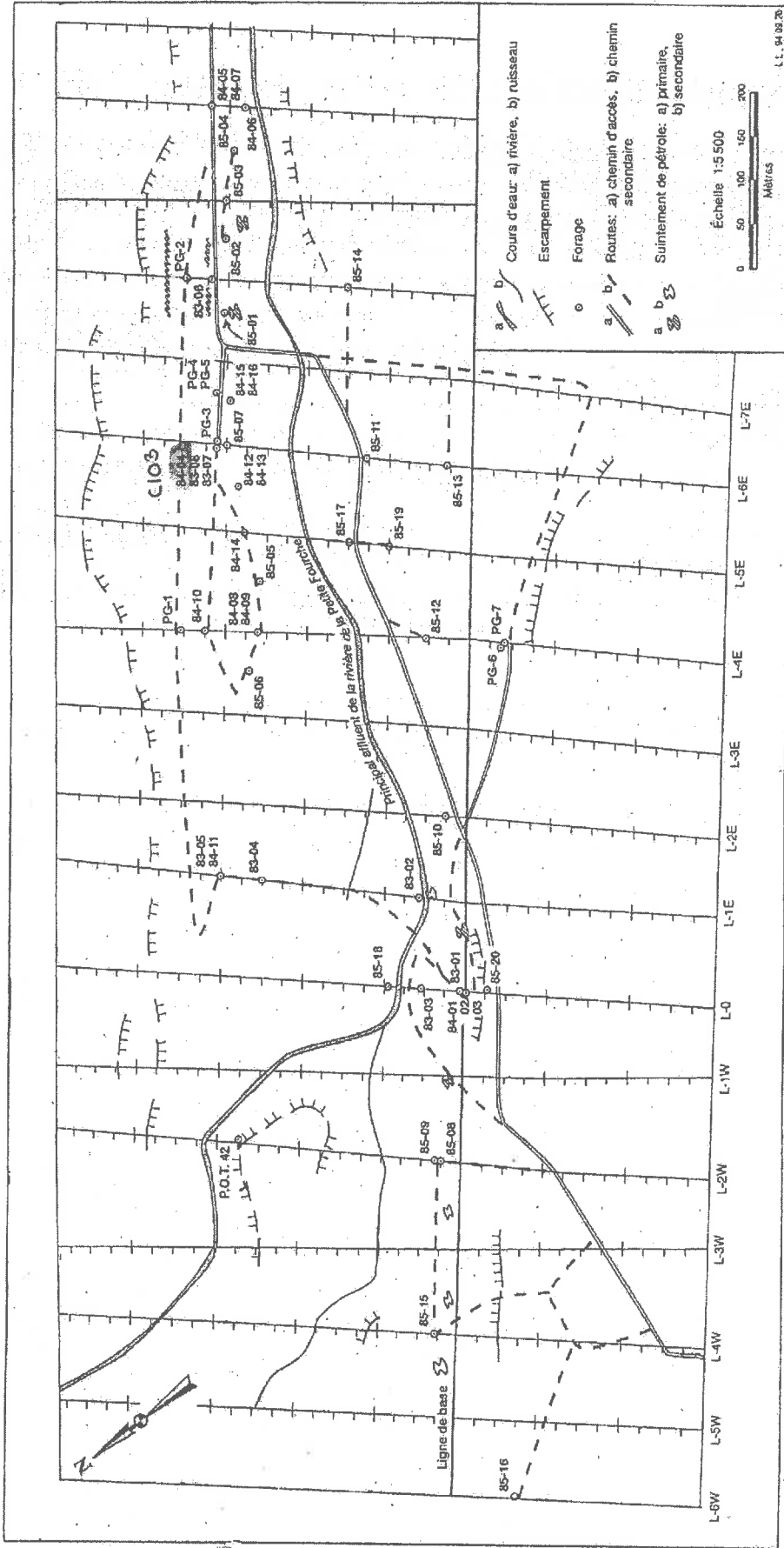

L.L. 94 08 26



FICHE DE VISITE D'UN Puits

Nom du puits : CMG GALT NO3 (84-04)

Numéro du puits : 1984PC103

Cadastre :

Latitude : 48°50'20,00"

Longitude : 64°47'26,00"

Référence :

Nouvelle localisation :

Latitude : 48°50'19,00"

Longitude : 64°47'21,70"

Système de référence géodésique : NORD VRAI

Instrument de mesure : GPS TRIMBLE NAVIGATION ENSIGN

Degré de précision (mètres) : 7,62 m

Autres informations : PDOF 3,9

Description de l'état du puits :

Le puits est situé sur la grille #1 de la compagnie GASPÉSIE, Société d'exploration pétrolière et minière Inc., sur la ligne 600 est, à 318 mètres au nord de la ligne de base. Il est situé en bordure du chemin menant à 1984PC109, à environ 5 mètres au nord-ouest de ce puits. Le puits a un diamètre de 8 cm, une hauteur hors sol de 30 cm, il est vertical et le niveau d'eau est à environ 5 m sous la surface du sol. Une odeur de pétrole se dégage du site et des traces sont visibles sur le sol.

SCHEMA

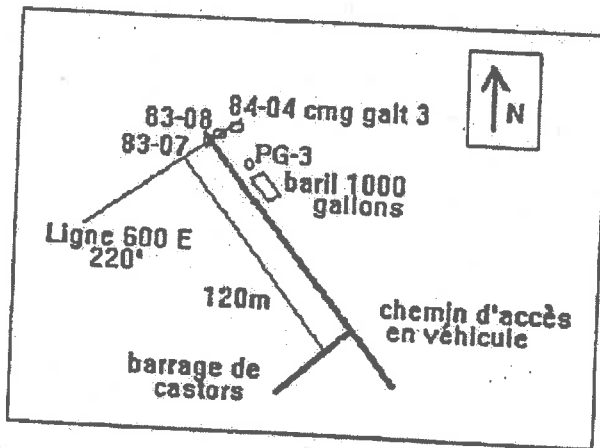

Date : 94/07/05

Nom : N. Gauvin et D. Soucy

**Procédure de fermeture du puits
C103 C.M.G., Galt No3 (84-04)
(1984FC103)**

- Plaque d'acier soudée hermétiquement à 1m sous la surface du sol.

Fiche de fermeture du puits C103 C.M.G., Galt No 3 (84-04)

Diagramme des travaux réalisés par le contractant

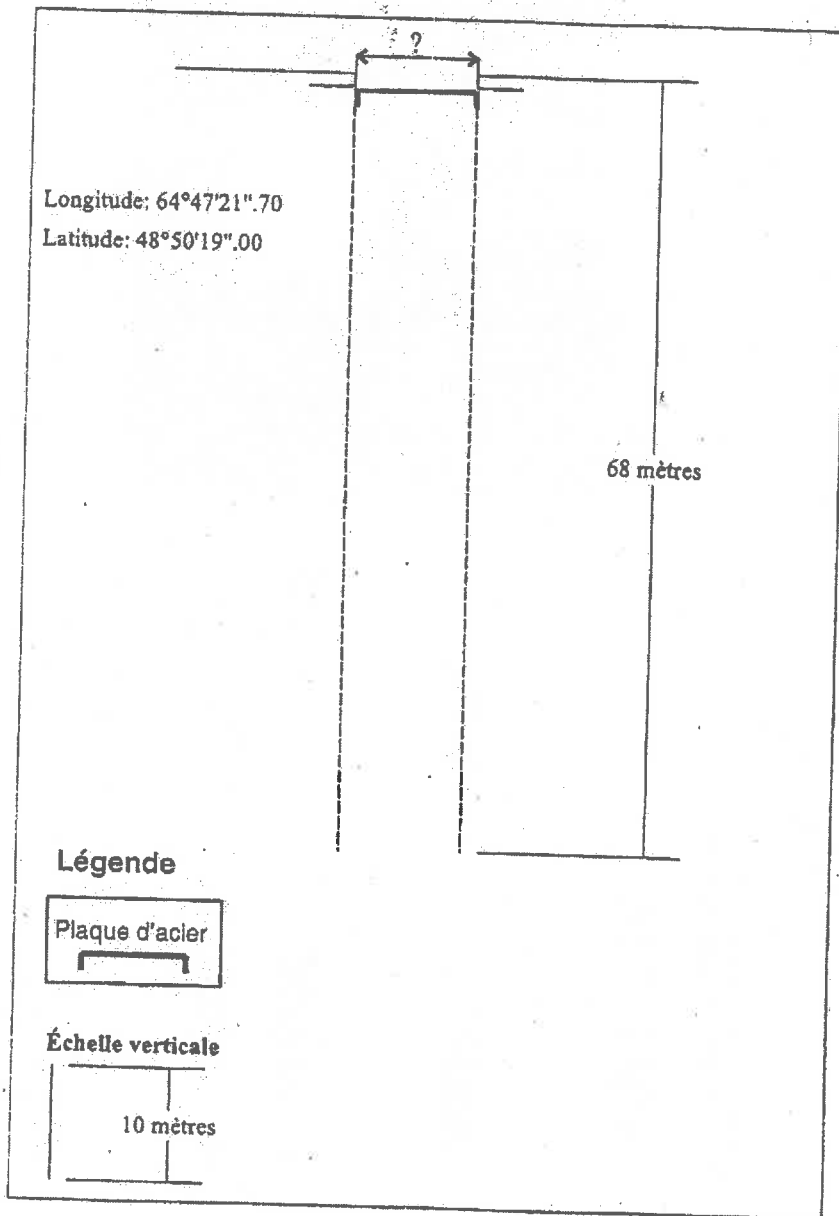

Signature: 53-54

Date: 15 novembre 1989

À compléter par le contractant

PROGRAMME DE FERMETURE DES PUITTS DE LA GASPÉSIE, 1999

84-04 (Séguin)

1984FC103

Opérateur : Foragaz

Inspecté : J.Y. Laliberté

4 novembre 1999

Photo 1

